

pohled ZÁPADNÍ - stávající stav

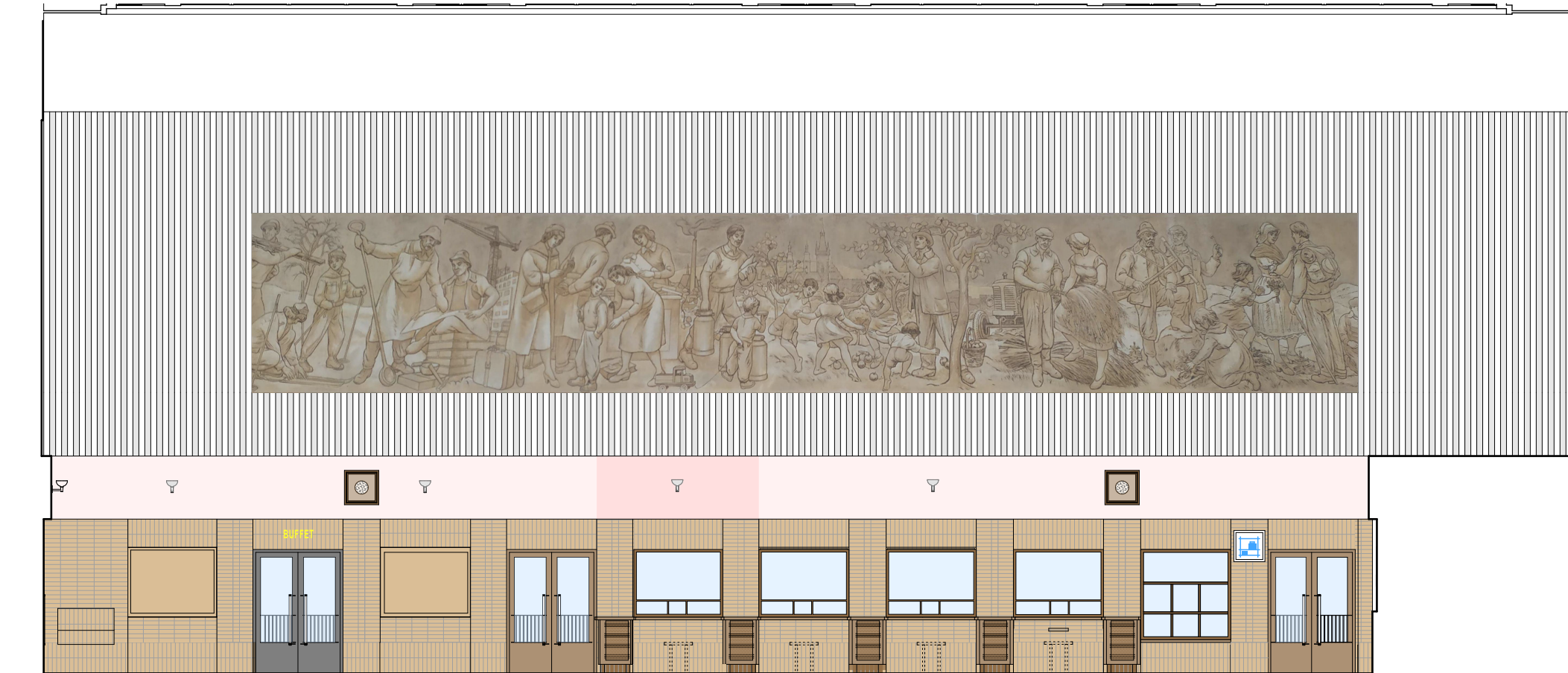

pohled VÝCHODNÍ - stávající stav



pohled ZÁPADNÍ - navrhovaný stav

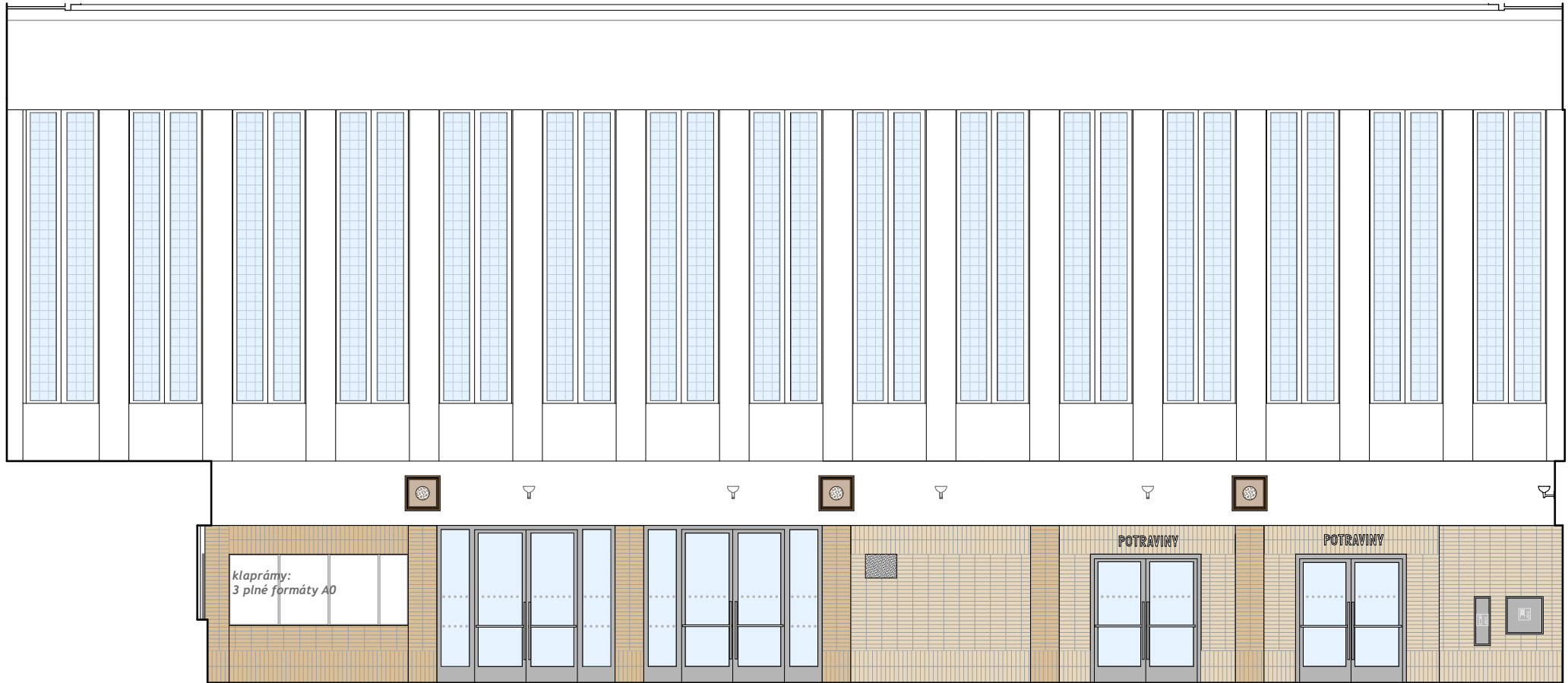

pohled VÝCHODNÍ - navrhovaný stav

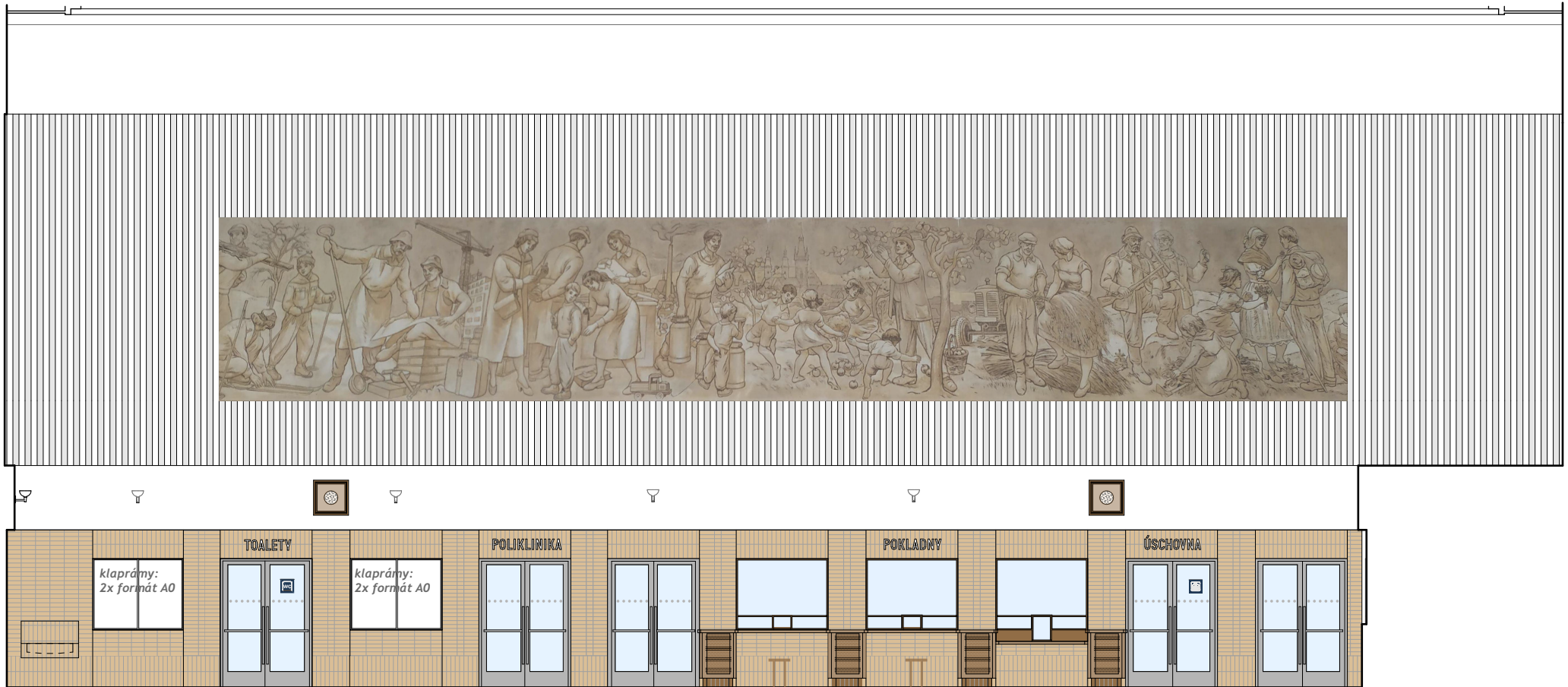

půdorys 1.NP - schéma vedení pohledů

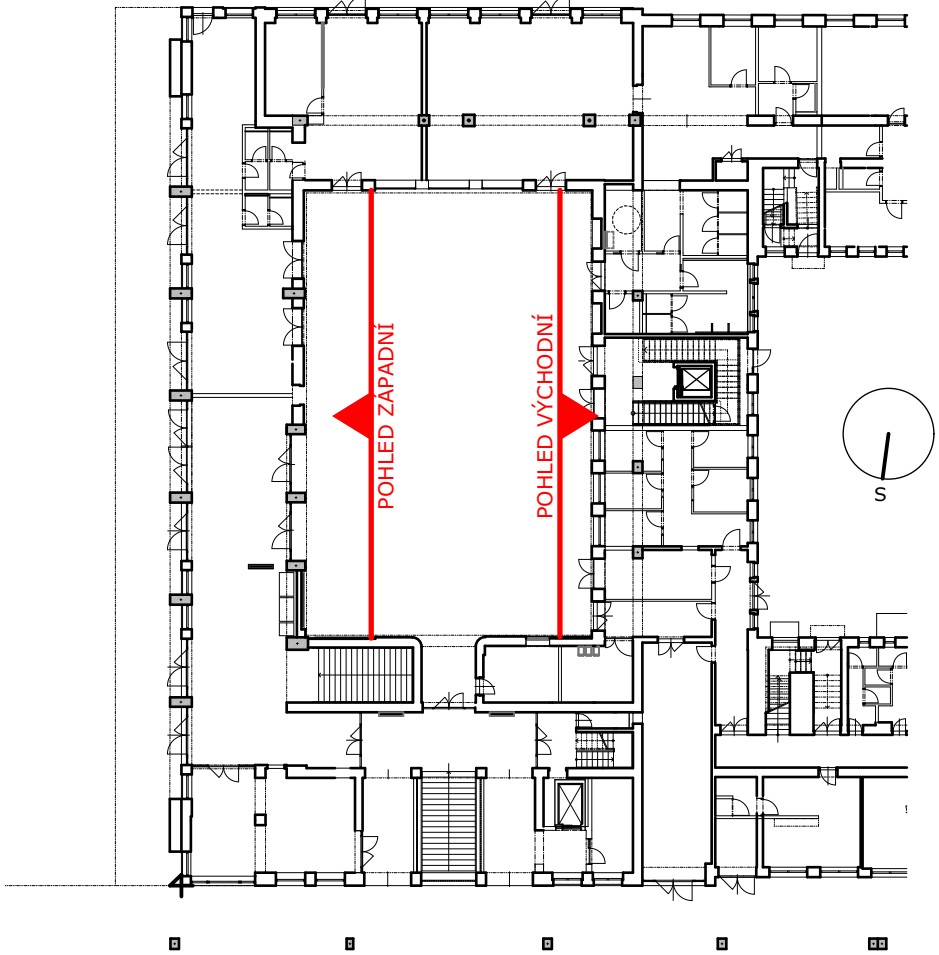



pozn. 4 zámečnická konstrukce písmen vč. k zastřešení viz stavební část

pozn. 5 zvonkové tablo, vč. označení vstupu grafického informačního systému bu

pozn. 6 nástěnné venkovní svítidlo, viz část OSVĚTLENÍ

pozn. 7 venkovní chladicí jednotka

Podpis: _____ Datum: _____			
Revize:	Datum:	Popis:	Kontroloval:
000	19.6.2022	PDPS k připomínkovému řízení	Ing. arch. Adam Halíř
001	19.6.2023	PDPS čístopis	Ing. arch. Adam Halíř
Stavebník/investor:		Správa železnic, státní organizace	
Adresa:		Dlážděná 1003/7, 110 00 Praha 1	
Adresa:		Sokolovská 1995/278, 190 00 Praha 9	
Zhotovitel stavby:		Společnost AFRY Klatovy	 projekt architekti 4,5 mm
Adresa:		Magistrů 1275/13, 140 00 Praha 4	
Kontakt:		T: +420 277 005 500 E: afrycz@afry.com	
Zhotovitel objektu:		AFRY CZ s.r.o.	 AFRY
Adresa:		Magistrů 1275/13, 140 00 Praha 4	
Kontakt:		T: +420 723 213 271 E: petr.adam@afry.com	
Hlavní projektant (HIP):		Specialista:	Odpovědný projektant:
Ing. Petr Adam		Ing. Ondřej Hofmeister	Ing. Ondřej Hofmeister
		Zpracovatel přílohy:	
		Ing. arch. Rudolf Süßer	
Název stavby/akce:		Rekonstrukce výpravní budovy v žst. Klatovy	S-kód: S631700309
			Zakázka: 2021/0005
Název části:		Speciální výkresy	Označení části: C.4.1
Název objektu:		ŽST Klatovy, rekonstrukce výpravní budovy	Číslo objektu/komplexu:
Název přílohy:		Architektonický booklet	Číslo přílohy: 002
Název dílčí části přílohy:		Odbavovací hala - Interiérové pohledy - západní, východní	Paré:
Kraj:		Katastrální území:	TUDU:
Plzeňský		Klatovy (665 797)	0361-H1
Dokumentace:			
Stupeň dokumentace:		Datum zpracování:	Formáty:
PDPS		19.6.2023	5 x A4
Měřítko:		1:100	
S-kód:	Stupeň dokumentace:	Část:	Objekt:
S 6 3 1 7 0 0 3 0 9	—	P D P S	—
Prostor pro další informace			